

Technologue en échocardiographie



Poste permanent à temps plein



20,000\$
Obligation de service*



Échelle salariale allant de
36,26 \$ à 50,09 \$ l'heure



Ensemble complet d'avantages sociaux



Possibilités de perfectionnement
professionnel et de formation continue



Visitez notre site Web ou
envoyez un courriel :

www.senhosp.ca
careers@senhosp.ca

L'Hôpital Sensenbrenner est fier d'être un employeur qui souscrit au principe de l'égalité d'accès à l'emploi. Nous acceptons les demandes de toutes les personnes qualifiées, y compris les femmes, les Autochtones, les personnes handicapées et les membres de minorités visibles, et les encourageons à soumettre leur candidature. Nous fournissons, sur demande, des mesures d'adaptation en matière d'accessibilité afin d'assurer un soutien tout au long du processus de recrutement, de l'intégration des employés et de l'expérience d'emploi. Si vous avez besoin de mesures d'adaptation, n'hésitez pas à le demander.

*Les candidats admissibles auront accès à des incitatifs spécifiques à l'hôpital s'ils ne répondent pas aux critères d'admissibilité aux incitatifs du ministère.

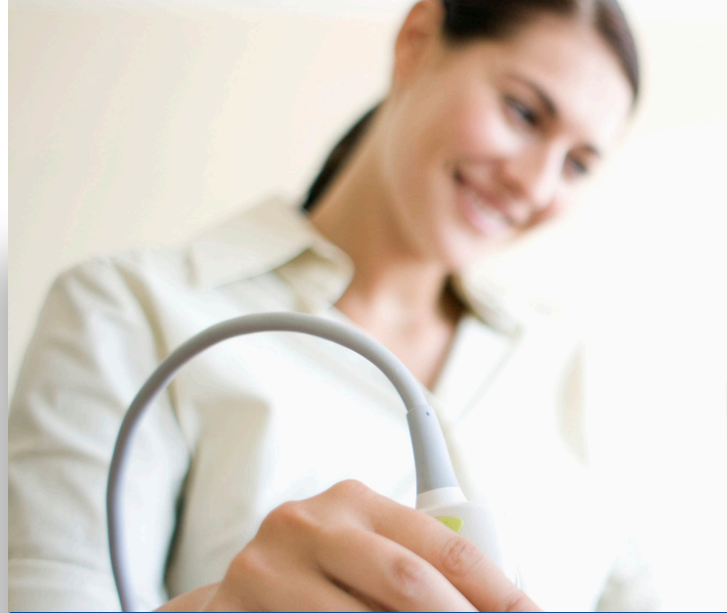

Principales responsabilités

- Réaliser des examens échocardiographiques et saisir des images et des données avec précision.
- Analyser et interpréter les résultats d'échocardiogrammes afin d'aider les cardiologues à poser un diagnostic et à déterminer le traitement nécessaire.
- Préparer et tenir des dossiers pour les patients et assurer la documentation exacte des interventions et des résultats.
- Utiliser et entretenir l'équipement d'échocardiographie afin d'en maintenir un état de fonctionnement optimal.
- Fournir aux patients des soins empreints de compassion en leur expliquant les interventions et en apaisant leurs préoccupations.
- Collaborer avec le personnel médical afin d'assurer la prestation de soins aux patients efficaces et en temps opportun.
- Rester au fait des progrès en matière de technologie et de techniques d'échocardiographie.

Exigences

- Détenir un certificat d'un programme reconnu d'échocardiographie diagnostique ou l'équivalent.
- Être membre en règle du College of Medical Radiation and Imaging Technologists of Ontario.
- Posséder une excellente connaissance de l'anatomie, de la physiologie et de la pathologie cardiovasculaires.
- Pouvoir travailler de façon autonome et au sein d'une équipe.
- Posséder de solides compétences en communication et beaucoup d'entregent.
- Faire preuve de compassion et se vouer à la prestation de soins de qualité supérieure centrée sur la personne.
- Pouvoir offrir des services en anglais et en français est préférable.