

# Échocardiographe



Permanent à temps plein



20,000\$  
Allocation pour retour de service



Salaires varient de  
36.26\$ to 50.09\$ l'heure



Ensemble complet d'avantages  
sociaux



Possibilités de développement  
professionnel et de formation continue



Consultez notre site web  
ou envoyez un courriel à  
[www.senhosp.ca](http://www.senhosp.ca)  
[careers@senhosp.ca](mailto:careers@senhosp.ca)

L'Hôpital Sensenbrenner est fier d'être un employeur qui souscrit au principe de l'égalité d'accès à l'emploi. Nous acceptons les demandes de toutes les personnes qualifiées, y compris les femmes, les peuples autochtones, les personnes handicapées et les membres des minorités visibles et les encourageons à soumettre leur candidature. Des aménagements en matière d'accessibilité sont disponibles sur demande pour garantir un soutien tout au long du processus de recrutement, de l'intégration des employés et de l'expérience d'emploi. N'hésitez pas à demander si vous avez besoin d'aménagements.

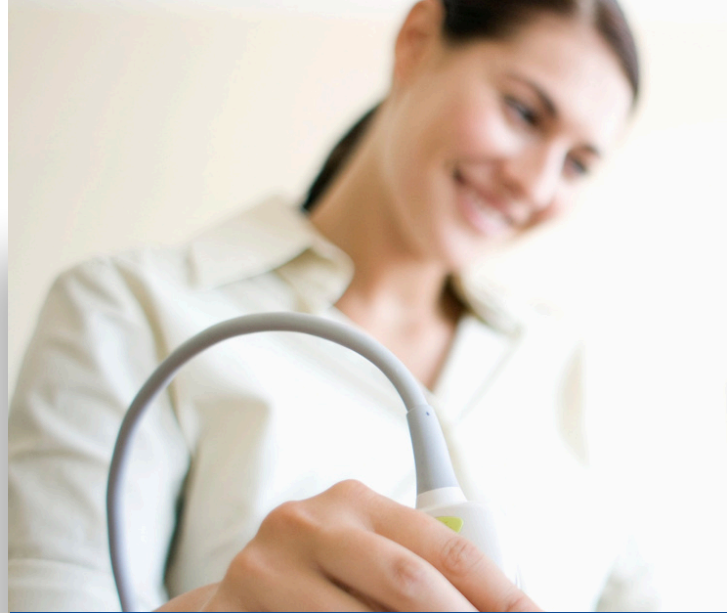

## Principales responsabilités

- Effectuer des examens échocardiographiques et capturer avec précision des images et des données.
- Analyser et interpréter les résultats de l'échocardiogramme pour aider les cardiologues dans le diagnostic et le traitement.
- Préparer et tenir à jour les dossiers des patients, en garantissant une documentation précise des procédures et des résultats.
- Utiliser et entretenir l'équipement d'échocardiographie, en s'assurant qu'il est dans un état de fonctionnement optimal.
- Fournir des soins compatissants aux patients, en expliquant les procédures et en répondant à toutes les préoccupations.
- Collaborer avec le personnel médical pour fournir des soins rapides et efficaces aux patients.
- Restez à jour avec les avancées dans les techniques et la technologie de l'échocardiographie.

## Qualifications

- Doit posséder un certificat d'un programme reconnu d'échographie cardiaque diagnostique ou l'équivalent.
- Une inscription à jour auprès de l'Ordre des technologues en radiation médicale et en imagerie de l'Ontario est requise.
- Solides connaissances en anatomie, physiologie et pathologie cardiovasculaires.
- Capacité à travailler de manière autonome et en équipe.
- Excellentes compétences en communication et en relations interpersonnelles.
- Engagement à fournir des soins compatissants et centrés sur le patient.
- La maîtrise de l'anglais et du français est préférable.